LÍNEA DE EMERGENCIAS 123

VP EMPRESAS Y CIUDADES INTELIGENTES

Bogotá D.C. 02 de Agosto del 2026
Desde las 00:00 hasta las 08:00

Serás lo que creas

INDICE

1. Estado de operación

I. Seguimientopreventivo Mesa de Servicio

II. Confirmacionesen SUR y Agencias

III. HUD y Trámitede Llamadas

I. Disponibilidad Equipos de Comunicaciones

1. Reportede Seguridad
2. Disponibilidad Interfaces y VPN's Operación NUSE
3. Disponibilidad Enlaces Fibra Oscura
4. Disponibilidad Servidores
5. Vesta Analytics (Información De Llamadas Por Dia)
6. Disponibilidad Grabadora VERINT
7. Disponibilidad Grabadora RedBox
8. Procesamiento BD Producción PremierOne
9. Estado Arquitectura MITEL
10. Vesta Analytics (Cantidad de llamadas por operador)
11. Vesta Analytics (Duración de llamadas)
12. Vesta Analytics (Resumen de llamadas clasificadas)
13. Consumo internet canal principal 70Megas
14. Disponibilidad VPN VESTAFW_CUNI
15. Novedades

Serás lo que creas

1. Estado de Operación

I. Seguimiento preventivo Mesa de Servicio

A corte de las 08:00, se realiza seguimiento, confirmando con los supervisores completa operatividad en SUR, CAD, CRUE, Movilidad, IDIGER y Bomberos, a la hora las agencias laboran con normalidad.

II. Confirmaciones en SUR y Agencias

SUR: Sin reporte

CRUE: Sin reporte

MOVILIDAD: Sin reporte

IDIGER: Sin reporte

BOMBEROS: Sin reporte

MEBOG: Sin reporte

III. HUD y Trámite de Llamadas

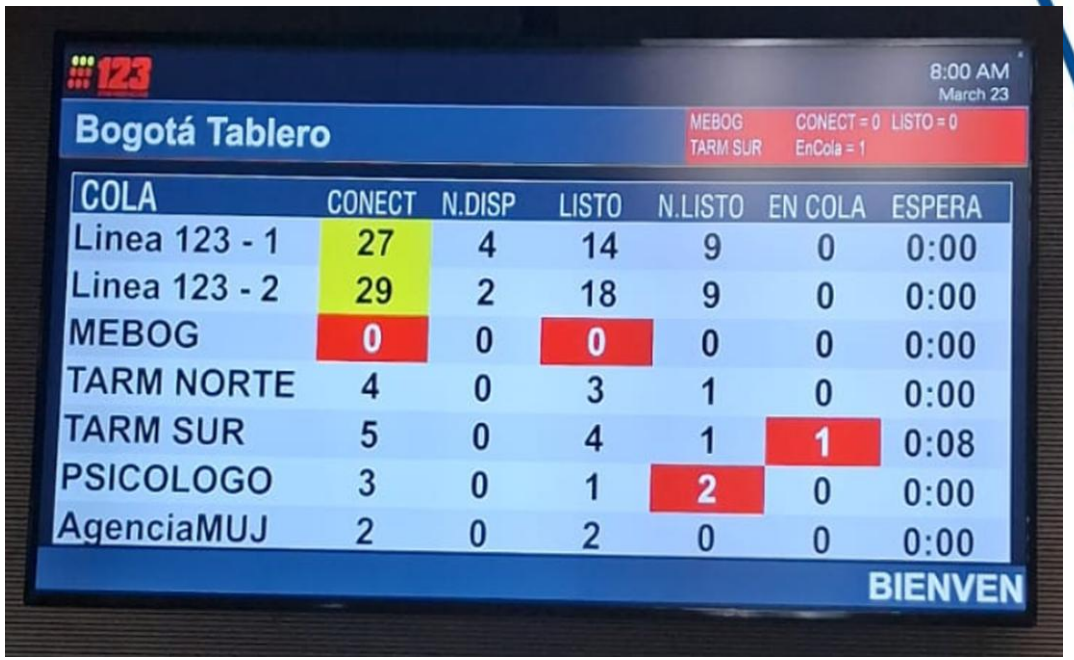

COLA	CONECT	N.DISP	LISTO	N.LISTO	EN COLA	ESPERA
Linea 123 - 1	27	4	14	9	0	0:00
Linea 123 - 2	29	2	18	9	0	0:00
MEBOG	0	0	0	0	0	0:00
TARM NORTE	4	0	3	1	0	0:00
TARM SUR	5	0	4	1	1	0:08
PSICOLOGO	3	0	1	2	0	0:00
AgenciaMUJ	2	0	2	0	0	0:00

NOTA: En el momento sobre el tablero HUD de monitoreo se visualiza el campo Agencia MUJ, por un contrato que tiene la SCJ, Secretaria de la mujer y ETB se agregó este campo allí. Cabe resaltar que esta agencia no hace parte del convenio 561-2014

I. Disponibilidad Equipos de Comunicaciones

Switches VESTA

Availability report

2026-06-20 00:00:00 – 2026-06-20 08:00:59

Host	Name	Problems	Ok
BOM_VESTA_POE_1	Cisco IOS:Respuesta SNMP data collection		100.0000%
CRUE_CENTRAL_1	Cisco IOS:Respuesta SNMP data collection		100.0000%
CRUE_CENTRAL_2	Cisco IOS:Respuesta SNMP data collection		100.0000%
CRU_VESTA_1	Cisco IOS:Respuesta SNMP data collection		100.0000%
CRU_VESTA_POE_1	Cisco IOS:Respuesta SNMP data collection		100.0000%
CRU_VESTA_POE_2	Cisco IOS:Respuesta SNMP data collection		100.0000%
IDG_VESTA_POE_1	Cisco IOS:Respuesta SNMP data collection		100.0000%
IDG_VESTA_POE_2	Cisco IOS:Respuesta SNMP data collection		100.0000%
MEB_CENTRAL_2	Cisco IOS:Respuesta SNMP data collection		100.0000%
MEB_VESTA_POE_1	Cisco IOS:Respuesta SNMP data collection		100.0000%
MEB_VESTA_POE_2	Cisco IOS:Respuesta SNMP data collection		100.0000%
MEB_VESTA_POE_3	Cisco IOS:Respuesta SNMP data collection		100.0000%
MOV_POE_1	Cisco IOS:Respuesta SNMP data collection		100.0000%
SUR_VESTA_POE_1	Cisco IOS:Respuesta SNMP data collection		100.0000%
SUR_VESTA_POE_2	Cisco IOS:Respuesta SNMP data collection		100.0000%
SUR_VESTA_POE_3	Cisco IOS:Respuesta SNMP data collection		100.0000%
SUR_VESTA_POE_4	Cisco IOS:Respuesta SNMP data collection		100.0000%
SUR_VESTA_POE_5	Cisco IOS:Respuesta SNMP data collection		100.0000%
SWRedBox_VESTA	Cisco IOS:Respuesta SNMP data collection		100.0000%

Fuente: Zabbix

I I. Disponibilidad Equipos de Comunicaciones

RED NUSE

Availability report

2026-06-20 00:00:00 – 2026-06-20 08:00:59

Host	Name	Problems	Ok
BOMB_AGEN_SW1	Respuesta de SNMP data collection		100.0000%
BOMB_AGEN_SW 2	Respuesta de SNMP data collection		100.0000%
BOMB_DC_CORE1	Respuesta de SNMP data collection		100.0000%
BOMB_DC_CORE2	Respuesta de SNMP data collection		100.0000%
C4_SUR_CORE_1	Respuesta de SNMP data collection		100.0000%
C4_SUR_CORE_2	Respuesta de SNMP data collection		100.0000%
C4_SUR_SW1	Respuesta de SNMP data collection		100.0000%
C4_SUR_SW2	Respuesta de SNMP data collection		100.0000%
C4_SUR_SW3	Respuesta de SNMP data collection		100.0000%
C4_SUR_SW4	Respuesta de SNMP data collection		100.0000%
C4_SUR_SW5	Respuesta de SNMP data collection		100.0000%
CAD_MEBOG_SW1	Respuesta de SNMP data collection		100.0000%
CAD_MEBOG_SW2	Respuesta de SNMP data collection		100.0000%
CRUE_CORE_1	Respuesta de SNMP data collection		100.0000%
CRUE_CORE_2	Respuesta de SNMP data collection		100.0000%

Fuente: Zabbix

I II. Disponibilidad Equipos de Comunicaciones

RED NUSE

Availability report

2026-06-20 00:00:00 – 2026-06-20 08:00:59

Host	Name	Problems	Ok
CUNI_CORE_1	Respuesta de SNMP data collection		100.0000%
CUNI_CORE_2	Respuesta de SNMP data collection		100.0000%
GESTION_SW1	Respuesta de SNMP data collection		100.0000%
GESTION_SW2	Respuesta de SNMP data collection		100.0000%
GESTION_SW3	Respuesta de SNMP data collection		100.0000%
GESTION_SW4	Respuesta de SNMP data collection		100.0000%
IDIGER_SW 1	Respuesta de SNMP data collection		100.0000%
IDIGER_SW 2	Respuesta de SNMP data collection		100.0000%
MOVILIDAD_CORE_1	Respuesta de SNMP data collection		100.0000%
MOVILIDAD_CORE_2	Respuesta de SNMP data collection		100.0000%
SANTABARB_DC_CORE_1	Respuesta de SNMP data collection		100.0000%
SANTABARB_DC_CORE_2	Respuesta de SNMP data collection		100.0000%
SW_DUES_1	Respuesta de SNMP data collection		100.0000%
SW_DUES_2	Respuesta de SNMP data collection		100.0000%
SW_MOVIIDAD_1	Respuesta de SNMP data collection		100.0000%
SW_MOVIIDAD_2	Respuesta de SNMP data collection		100.0000%

Fuente: Zabbix

2. Reporte de Seguridad Capture Client

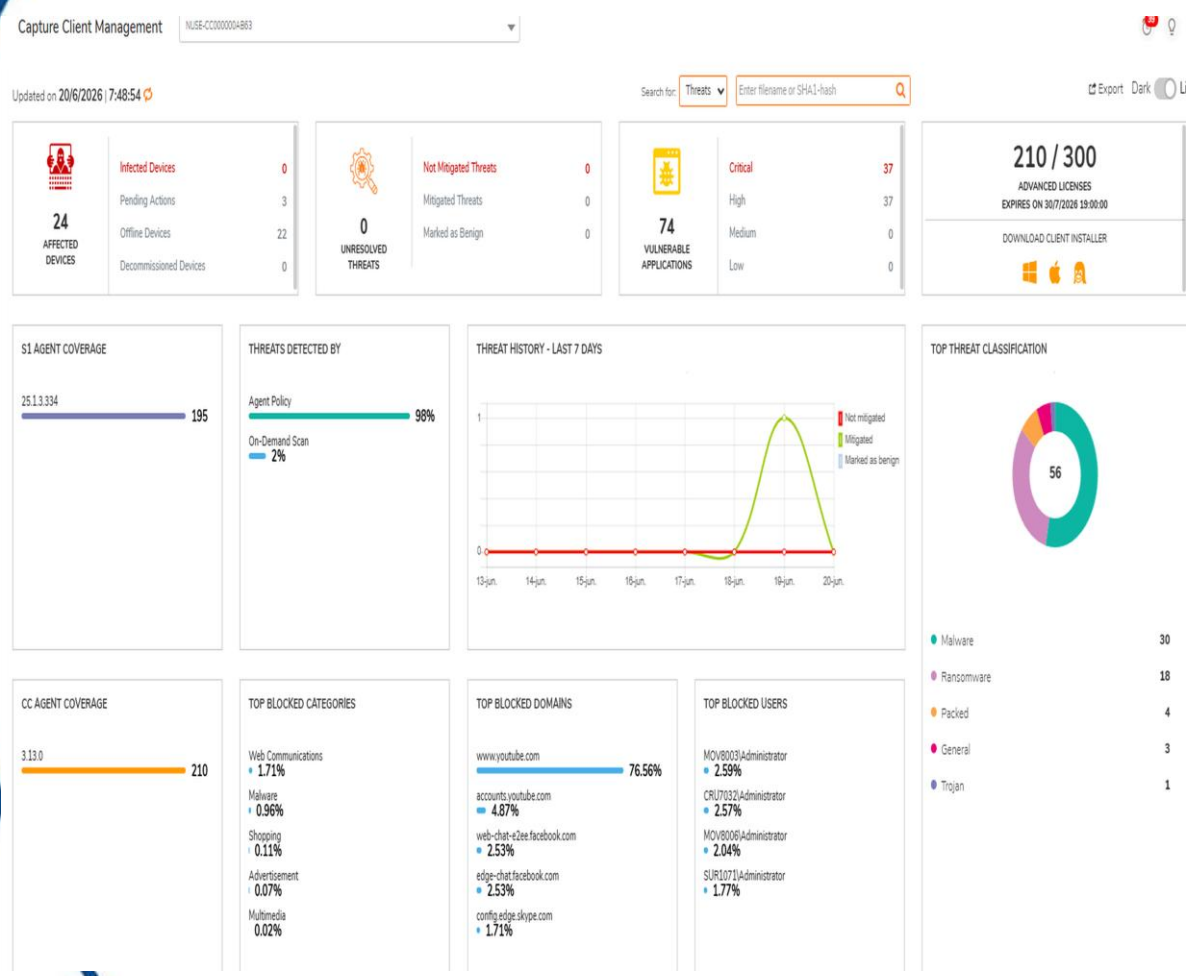

El registro del top de amenazas corresponde al período comprendido entre el 1 de agosto de 2026 y la fecha registrada en el pantallazo. En el período indicado no se han identificado incidentes de seguridad asociados a software malicioso en las plataformas monitoreadas. Es importante reforzar los controles de seguridad asociados al software malicioso, tales como: monitoreo periódico de eventos de seguridad, actualización continua de herramientas antivirus, respaldo de las soluciones de seguridad y programas de concientización a los usuarios sobre phishing, descargas no autorizadas y buenas prácticas de seguridad de la información. La consolidación de estas medidas permitirá reducir el riesgo de incidentes, mantener la resiliencia operativa y garantizar el cumplimiento de los lineamientos de la operación.

Fuente: Capture Client - SonicWall

I. Reporte de Seguridad Active Eye

PremierOne CAD · Bogotá Colombia · Julio 2026

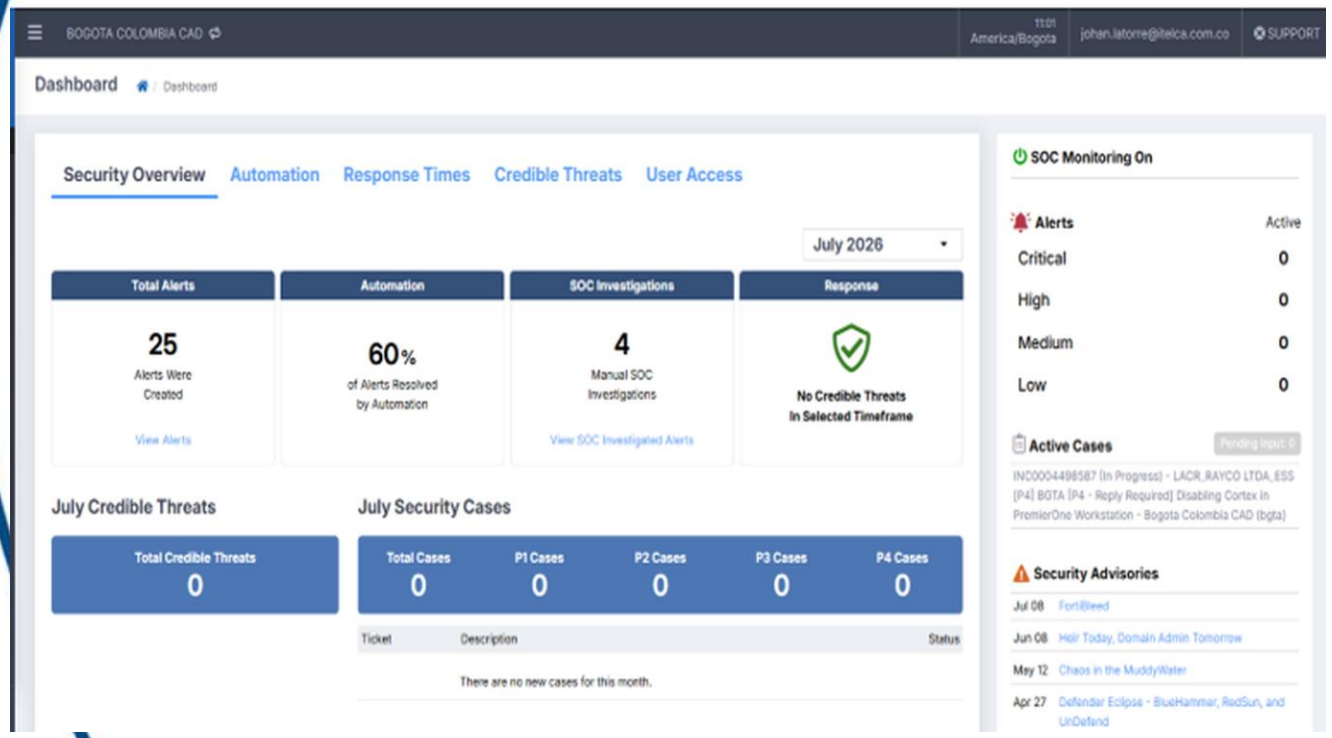

Estado general

Durante agosto de 2026, con el monitoreo SOC activo, se generaron 5 alertas de seguridad, de las cuales el 50% fueron resueltas de forma automatizada y 1 requirieron investigación manual del equipo SOC.

Durante el período evaluado se identificaron amenazas de creíbles en la estación (P1-P4). Asimismo, se mantienen alertas activas con la siguiente clasificación de criticidad.

Bajo: (0)

Medio: (3)

Alto: (13)

Crítico: (0)

Se recomienda reforzar los controles asociados a la plataforma PremierOne mediante el monitoreo continuo de eventos, la revisión periódica de los avisos de seguridad (Security Advisories) y la aplicación de buenas prácticas por parte de los usuarios, garantizando la resiliencia operativa y el cumplimiento de los lineamientos de seguridad de la operación del NUSE.

P1 – Low (Bajo)

P2 – Medium (Medio)

P3 – High (Alto)

P4 – Critical (Crítico)

Fuente: ActiveEye

3. Disponibilidad Interfaces y VPN's Operación NUSE

Servidor Radios APL's

Availability report

2026-06-20 00:00:00 – 2026-06-20 08:00:59

Host	Name	Problems	Ok
servidor_APL	ICMP: High ICMP ping loss		100.0000%
servidor_APL	ICMP: High ICMP ping response time		100.0000%
servidor_APL	ICMP: Unavailable by ICMP ping		100.0000%

Fuente: Zabbix

I. Disponibilidad Interfaces y VPN’s Operación NUSE

VPN SITE TO SITE

Availability report

2026-06-20 00:00:00 – 2026-06-20 08:00:59

Host	Name	Problems	Ok
Fw_DC_Cuni_	VPN VESTA CUNI		100.0000%
Fw_DC_Santa_Barbara_	SDSCJ-CENTRAL_DALTON		100.0000%
Fw_DC_Santa_Barbara_	SDSCJ_CENTRAL_DATAFEED		100.0000%
Fw_DC_Santa_Barbara_	Vpn.Azure		100.0000%
Fw_DC_Santa_Barbara_	VPN.MOVILIDAD		100.0000%
Fw_DC_Santa_Barbara_	VPN_CLARO		100.0000%
Fw_DC_Santa_Barbara_	VPN_COBB		100.0000%
Fw_DC_Santa_Barbara_	VPN_CRUE		100.0000%
Fw_DC_Santa_Barbara_	VPN_SIVICC		100.0000%
Fw_DC_Santa_Barbara_	VPN_TELEFONICA		100.0000%
Fw_DC_Santa_Barbara_	VPN_TIGO		100.0000%
Fw_DC_Santa_Barbara_	VPN_VESTA SB		100.0000%
Fw_DC_Santa_Barbara_	VPN_WOM		100.0000%

Estado VPN SITE TO SITE

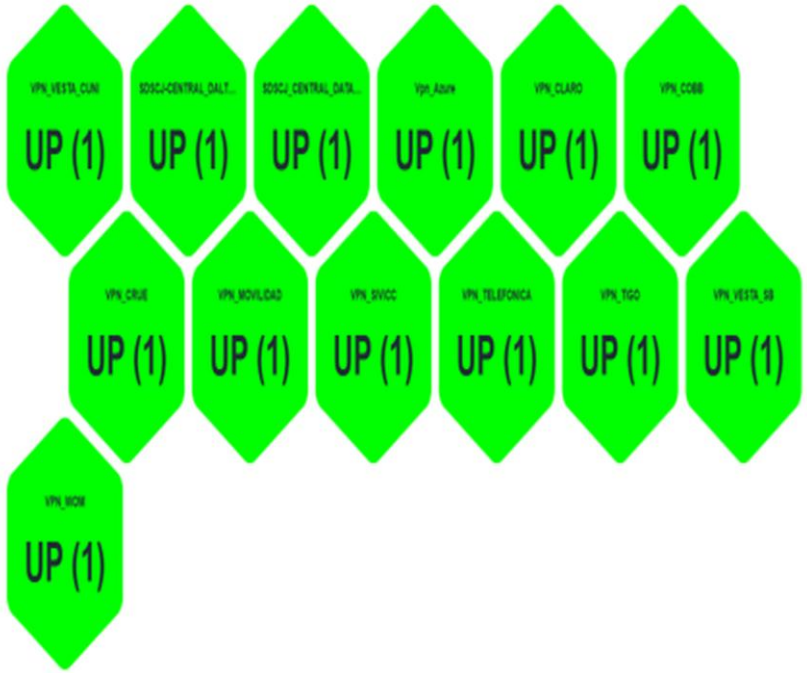

Fuente: Zabbix

I I . Disponibilidad Interfaces y VPN’s Operación NUSE

RADIOS

Availability report

2026-06-20 00:00:00 – 2026-06-20 08:00:59

Host	Name	Problems	Ok
BOMB_AGEN_SW1.	Radios_P1_COBB: Estado Actual: up (1)		100.0000%
CAD_MEBOG_SW1.	radios_CAD_consolas: Estado Actual: up (1)		100.0000%
CAD_MEBOG_SW1.	radios_IDIGER_consolas: Estado Actual: up (1)		100.0000%
SW_CRUE_2.	Radios_P1_CRUE: Estado Actual: up (1)		100.0000%

Fuente: Zabbix

3. Disponibilidad Enlaces Fibra Oscura

RED NUSE-VESTA

Availability report

2026-06-20 00:00:00 – 2026-06-20 08:00:59

Host	Name	Problems	Ok
SW_VESTA_S1-1_CJNI - Enlace 1	Interface G1/1/1(Secondary_L2) - Estado Actual: UP (1)		100.0000%
SW_VESTA_S1-2_CJNI - Enlace 2	Interface G1/1/1(Primary_L2) - Estado Actual: UP (1)		100.0000%
SW_VESTA_S1-3_SB - Enlace 1	Interface G1/1/1(Secondary L2) - Estado Actual: UP (1)		100.0000%
SW_VESTA_S1-4_SB - Enlace 2	Interface G1/1/1(Primary_L2) - Estado Actual: UP (1)		100.0000%
SW_VESTA_S2-1_CJNI - Enlace 3	Interface G1/1/1(L2_PRI_To_BGV2MS1A_1/1/1) - Estado Actual: UP (1)		100.0000%
SW_VESTA_S2-2_CJNI - Enlace 4	Interface G1/1/1(Secondary_L2) - Estado Actual: UP (1)		100.0000%
SW_VESTA_S2-3_SB - Enlace 3	Interface G1/1/1(Primary_L2) - Estado Actual: UP (1)		100.0000%
SW_VESTA_S2-4_SB - Enlace 4	Interface G1/1/1(Secondary_L2) - Estado Actual: UP (1)		100.0000%

Fuente: Zabbix - e-Monitor

3. Disponibilidad Enlaces Fibra Oscura

RED NUSE

Availability report

2026-06-20 00:00:00 – 2026-06-20 08:00:59

Host	Name	Problems	Ok
.BOMB_DC_CORE1	TO_CAD_MEBOG_SW2: Estado Actual: up (1)		100.0000%
.BOMB_DC_CORE1	TO_DC_SANTA_BARBARA_2: Estado Actual: up (1)		100.0000%
.BOMB_DC_CORE2	TO_CRUE_CORE2: Estado Actual: up (1)		100.0000%
.BOMB_DC_CORE2	TO_CUNI_DC_CORE2: Estado Actual: up (1)		100.0000%
.BOMB_DC_CORE2	TO_LACP_C4_SUR_CORE1: Estado Actual: up (1)		100.0000%
.BOMB_DC_CORE2	TO_LACP_C4_SUR_CORE1: Estado Actual: up (1)		100.0000%
.C4_SUR_CORE_1	TO_LACP_BOMB_DC_CORE2: Estado Actual: up (1)		100.0000%
.C4_SUR_CORE_1	TO_LACP_BOMB_DC_CORE2: Estado Actual: up (1)		100.0000%
.CAD_MEBOG_SW1	TO_CAD_MEBOG_SW2: Estado Actual: up (1)		100.0000%
.CAD_MEBOG_SW1	TO_STABARB_DC_CORE2: Estado Actual: up (1)		100.0000%
.CAD_MEBOG_SW2	TO_BOMB_DC_CORE1: Estado Actual: up (1)		100.0000%
.CRUE_CORE_2	TO_BOMB_DC_CORE2: Estado Actual: up (1)		100.0000%
.CRUE_CORE_2	TO_STABARB_DC_CORE2: Estado Actual: up (1)		100.0000%
.CUNI_CORE_1	TO_STABARB_CORE1: Estado Actual: up (1)		100.0000%
.CUNI_CORE_2	TO_BOMB_DC_CORE2: Estado Actual: up (1)		100.0000%

Fuente: Zabbix

3. Disponibilidad Enlaces Fibra Oscura

RED NUSE

Availability report

2026-06-20 00:00:00 – 2026-06-20 08:00:59

Host	Name	Problems	Ok
.CUNI_CORE_2	TO_MOVILIDAD_CORE1: Estado Actual: up (1)		100.0000%
.MOVILIDAD_CORE_1	TO_CUNI_DC_CORE2: Estado Actual: up (1)		100.0000%
.MOVILIDAD_CORE_1	TO_STABARB_DC_CORE1: Estado Actual: up (1)		100.0000%
.SANTABARB_DC_CORE_1	TO_CUNI_DC_CORE1: Estado Actual: up (1)		100.0000%
.SANTABARB_DC_CORE_1	TO_MOVILIDAD_CORE1: Estado Actual: up (1)		100.0000%
.SANTABARB_DC_CORE_2	TO_BOMB_DC_CORE1: Estado Actual: up (1)		100.0000%
.SANTABARB_DC_CORE_2	TO_C4_SUR_CORE2: Estado Actual: up (1)		100.0000%
.SANTABARB_DC_CORE_2	TO_CAD_MEBOG_SW1: Estado Actual: up (1)		100.0000%
.SANTABARB_DC_CORE_2	TO_CRUE_CORE2: Estado Actual: up (1)		100.0000%
1. BOMB_AGEN_SW1	TO_IDIGER_SW1: Estado Actual: up (1)		100.0000%
1. IDIGER_SW1	TO_BOMB_AGEN_SW1: Estado Actual: up (1)		100.0000%
2. C4_SUR_CORE_2	TO_IDIGER_SW_2: Estado Actual: up (1)		100.0000%
2. C4_SUR_CORE_2	TO_STABARB_DC_CORE2: Estado Actual: up (1)		100.0000%
2. IDIGER_SW 2	TO_C4_SUR_CORE2: Estado Actual: up (1)		100.0000%
3. BOMB_AGEN_SW 2	TO_MOVILIDAD_CORE2: Estado Actual: up (1)		100.0000%
3. CRUE_CORE_1	TO_MOVILIDAD_CORE2: Estado Actual: up (1)		100.0000%
3. MOVILIDAD_CORE_2	TO_BOMB_AGEN_SW2: Estado Actual: up (1)		100.0000%
3. MOVILIDAD_CORE_2	TO_CRUE_CORE1: Estado Actual: up (1)		100.0000%

Fuente: Zabbix

4.Disponibilidad Servidores

Servidores Premier One

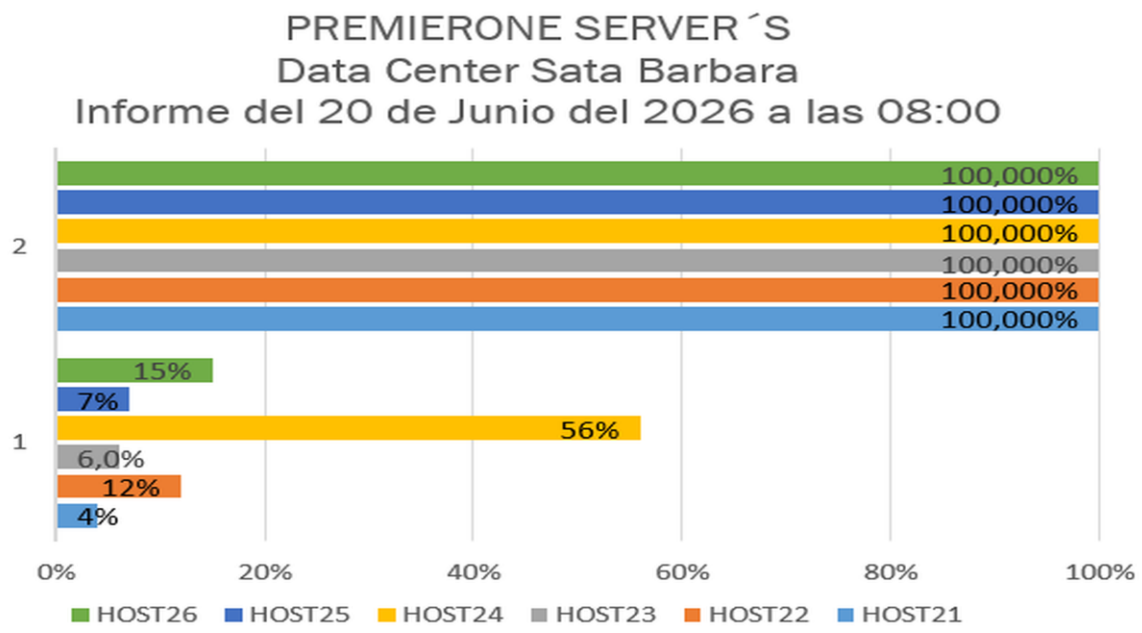

*Disponibilidad del 100% de los host 1 al 6.
*Porcentaje de uso en las CPUs de los host 21 al 26.

Fuente: SolarWinds

4 Disponibilidad Servidores

Servidores

Availability report

2026-06-20 00:00:00 – 2026-06-20 08:00:59

Host	Name	Problems	Ok
Legacy server	ICMP Ping: Unavailable by ICMP ping		100.0000%
NB-CUNI.	ICMP Ping: Unavailable by ICMP ping		100.0000%
NB-NUSE.	ICMP Ping: Unavailable by ICMP ping		100.0000%
OPMCCUNI.	ICMP Ping: Unavailable by ICMP ping		100.0000%
OPMCSB.	ICMP Ping: Unavailable by ICMP ping		100.0000%
SANA B1.	ICMP Ping: Unavailable by ICMP ping		100.0000%
SANA-B2.	ICMP Ping: Unavailable by ICMP ping		100.0000%
SANB-B1.	ICMP Ping: Unavailable by ICMP ping		100.0000%
SANB-B2.	ICMP Ping: Unavailable by ICMP ping		100.0000%
SANC-B1.	ICMP Ping: Unavailable by ICMP ping		100.0000%
SANC B2.	ICMP Ping: Unavailable by ICMP ping		100.0000%
SL150 CUNI.	ICMP Ping: Unavailable by ICMP ping		100.0000%
SL150 SB.	ICMP Ping: Unavailable by ICMP ping	100.0000%	
SRVNUSE1.	ICMP Ping: Unavailable by ICMP ping		100.0000%
SRVNUSE2.	ICMP Ping: Unavailable by ICMP ping		100.0000%
SRVNUSE3.	ICMP Ping: Unavailable by ICMP ping		100.0000%
SRVNUSE4	ICMP Ping: Unavailable by ICMP ping		100.0000%
SRVNUSE5.	ICMP Ping: Unavailable by ICMP ping		100.0000%
SRVNUSE6.	ICMP Ping: Unavailable by ICMP ping		100.0000%
SRVNUSE7.	ICMP Ping: Unavailable by ICMP ping		100.0000%
SRVNUSE8.	ICMP Ping: Unavailable by ICMP ping		100.0000%
SRV_MITFI	ICMP Ping: Unavailable by ICMP ping		100.0000%
VHNUSE4.	ICMP Ping: Unavailable by ICMP ping		100.0000%
ZFSA-H1.	ICMP Ping: Unavailable by ICMP ping		100.0000%
ZFSA-H2.	ICMP Ping: Unavailable by ICMP ping		100.0000%
ZFSB-H1.	ICMP Ping: Unavailable by ICMP ping		100.0000%
ZFSB-H2	ICMP Ping: Unavailable by ICMP ping		100.0000%
ZFSC-H1.	ICMP Ping: Unavailable by ICMP ping		100.0000%
ZFSC-H2.	ICMP Ping: Unavailable by ICMP ping		100.0000%

Fuente: Zabbix - e-Monitor

5. Vesta Analytics

Información de llamadas por hora

VESTA Analytics

ESTADISTICAS GENERALES DE LLAMADAS (dia)

Para (Día del Mes)

MOTOROLA SOLUTIONS

Fecha de creación: 06/20/2026 07:40:09 AM

Agrupamiento: Día del Mes

Rango de Fechas: 06/19/2026 12:00:00 AM - 06/19/2026 11:59:59 PM

Criterios de filtro: Please, refer to the last page.

Día del Mes	Total llamadas	Respondidas				Abandonada						Nivel de servicio
		Total llamadas	Tiempo Promedio en Contestar	Tiempo Máximo en contestar	Total llamadas después del umbral (10 seg.)	Total llamadas	Llamadas no Devueltas (No Call-Back)	Llamadas Devueltas (Call-Back)	Llamadas abandonadas sin ANI	Llamada muy corta (menores a 2 seg.)	Total llamadas después del umbral (10 seg.)	
19	18,159	17,016	00:00:01	00:01:09	290	1,143	211	60	4	868	88	97.9 %
Total	18,159	17,016	00:00:01	00:01:09	290	1,143	211	60	4	868	88	97.9 %

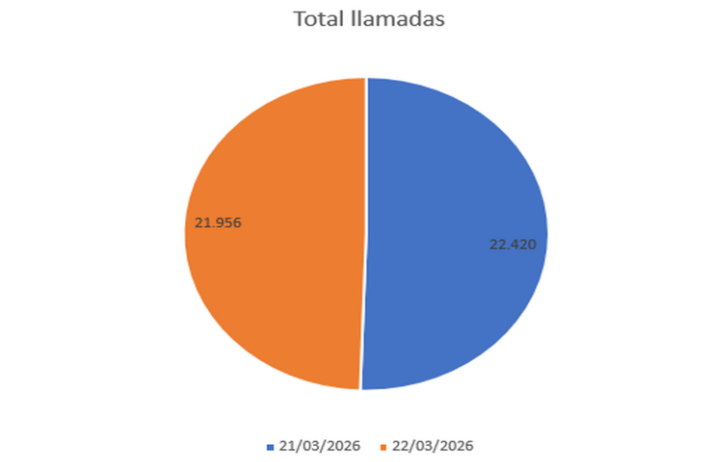

Fuente: Analytics

6. Disponibilidad Grabadora VERINT

Grabaciones llamadas SUR

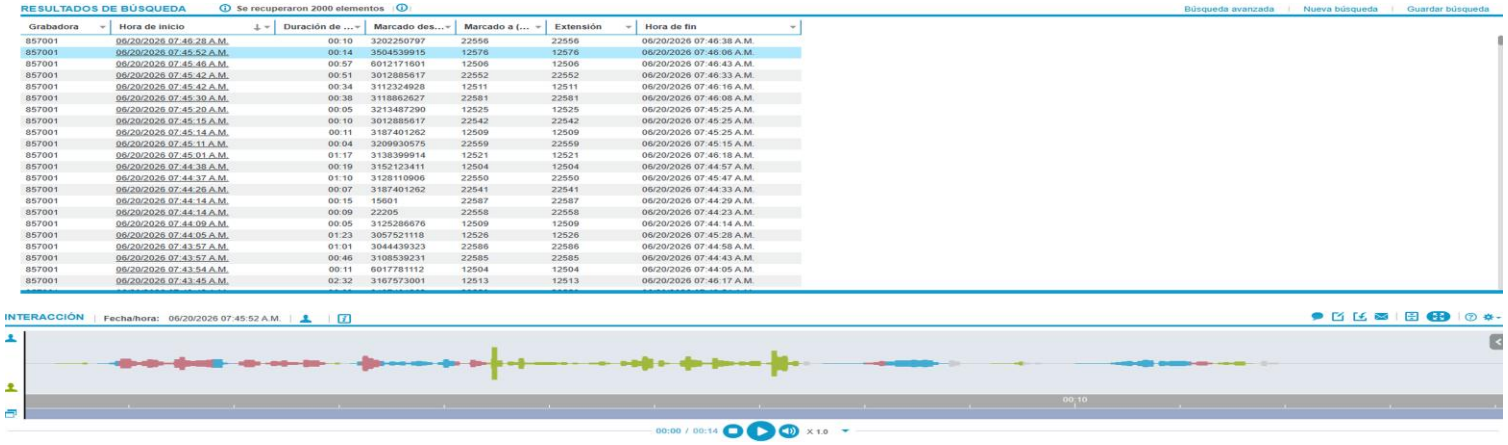

Grabadora	Hora de inicio	Duración de ...	Marcado des...	Marcado a (...	Extensión	Hora de fin
857001	06/20/2026 07:46:28 A.M.	00:10	3202250797	22556	22556	06/20/2026 07:46:38 A.M.
857001	06/20/2026 07:45:52 A.M.	00:14	3504539915	12576	12576	06/20/2026 07:46:06 A.M.
857001	06/20/2026 07:45:46 A.M.	00:57	6012171601	12506	12506	06/20/2026 07:46:43 A.M.
857001	06/20/2026 07:45:42 A.M.	00:51	3012885617	22552	22552	06/20/2026 07:46:33 A.M.
857001	06/20/2026 07:45:42 A.M.	00:34	3112324928	12511	12511	06/20/2026 07:46:16 A.M.
857001	06/20/2026 07:45:30 A.M.	00:38	3118862627	22581	22581	06/20/2026 07:46:08 A.M.
857001	06/20/2026 07:45:20 A.M.	00:05	3213487290	12525	12525	06/20/2026 07:45:25 A.M.
857001	06/20/2026 07:45:15 A.M.	00:10	3012885617	22542	22542	06/20/2026 07:45:25 A.M.
857001	06/20/2026 07:45:14 A.M.	00:11	3187401262	12509	12509	06/20/2026 07:45:25 A.M.
857001	06/20/2026 07:45:11 A.M.	00:04	3209930575	22559	22559	06/20/2026 07:45:15 A.M.
857001	06/20/2026 07:45:01 A.M.	01:17	3138399914	12521	12521	06/20/2026 07:46:18 A.M.
857001	06/20/2026 07:44:38 A.M.	00:19	3152123411	12504	12504	06/20/2026 07:44:57 A.M.
857001	06/20/2026 07:44:37 A.M.	01:10	3128110906	22550	22550	06/20/2026 07:45:47 A.M.
857001	06/20/2026 07:44:26 A.M.	00:07	3187401262	22541	22541	06/20/2026 07:44:33 A.M.
857001	06/20/2026 07:44:14 A.M.	00:15	15601	22587	22587	06/20/2026 07:44:29 A.M.
857001	06/20/2026 07:44:14 A.M.	00:09	22205	22558	22558	06/20/2026 07:44:23 A.M.
857001	06/20/2026 07:44:09 A.M.	00:05	3125286676	12509	12509	06/20/2026 07:44:14 A.M.
857001	06/20/2026 07:44:05 A.M.	01:23	3057521118	12526	12526	06/20/2026 07:45:28 A.M.
857001	06/20/2026 07:43:57 A.M.	01:01	3044439323	22586	22586	06/20/2026 07:44:58 A.M.
857001	06/20/2026 07:43:57 A.M.	00:46	3108539231	22585	22585	06/20/2026 07:44:43 A.M.
857001	06/20/2026 07:43:54 A.M.	00:11	6017781112	12504	12504	06/20/2026 07:44:05 A.M.
857001	06/20/2026 07:43:45 A.M.	02:32	3167573001	12513	12513	06/20/2026 07:46:17 A.M.

Grabaciones llamadas CRUE

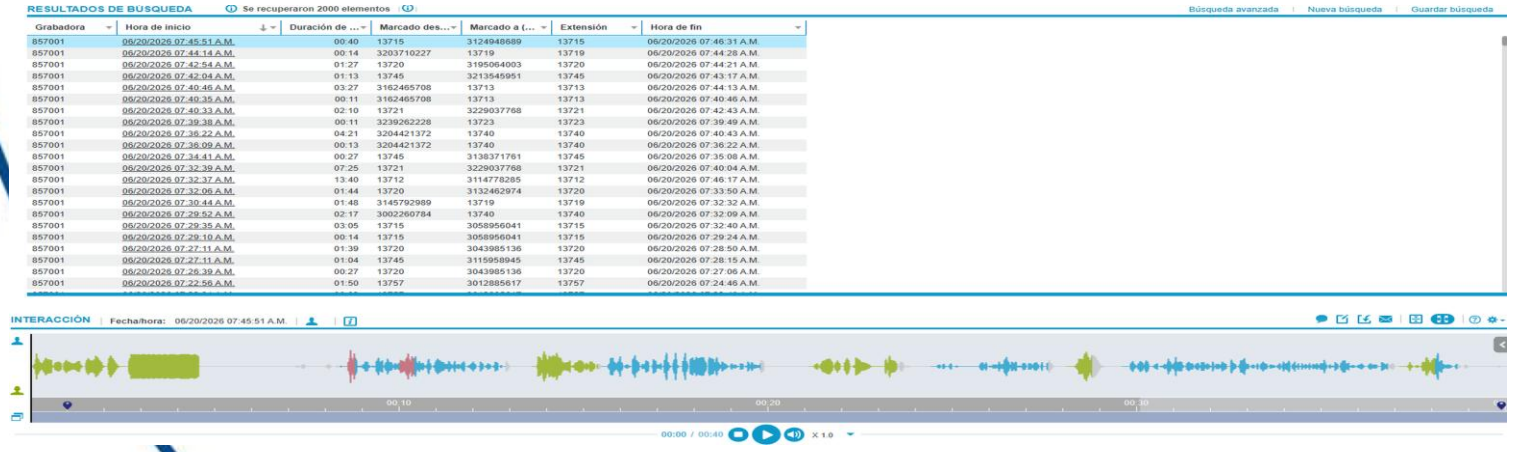

Grabadora	Hora de inicio	Duración de ...	Marcado des...	Marcado a (...	Extensión	Hora de fin
857001	06/20/2026 07:45:51 A.M.	00:40	13715	3124948689	13715	06/20/2026 07:46:31 A.M.
857001	06/20/2026 07:44:14 A.M.	00:14	3203710227	13719	13719	06/20/2026 07:44:28 A.M.
857001	06/20/2026 07:42:54 A.M.	01:27	13720	3195064003	13720	06/20/2026 07:44:21 A.M.
857001	06/20/2026 07:42:04 A.M.	01:13	13745	3213545951	13745	06/20/2026 07:43:17 A.M.
857001	06/20/2026 07:40:46 A.M.	03:27	3162465708	13713	13713	06/20/2026 07:44:13 A.M.
857001	06/20/2026 07:40:35 A.M.	00:11	3162465708	13713	13713	06/20/2026 07:40:46 A.M.
857001	06/20/2026 07:40:33 A.M.	02:10	13721	3229037768	13721	06/20/2026 07:42:43 A.M.
857001	06/20/2026 07:39:38 A.M.	00:11	3239262228	13723	13723	06/20/2026 07:39:49 A.M.
857001	06/20/2026 07:36:22 A.M.	04:21	3204421372	13740	13740	06/20/2026 07:40:43 A.M.
857001	06/20/2026 07:36:09 A.M.	00:13	3204421372	13740	13740	06/20/2026 07:36:22 A.M.
857001	06/20/2026 07:34:41 A.M.	00:27	13745	3138371761	13745	06/20/2026 07:35:08 A.M.
857001	06/20/2026 07:32:39 A.M.	07:25	13721	3229037768	13721	06/20/2026 07:40:04 A.M.
857001	06/20/2026 07:32:37 A.M.	13:40	13712	3114778285	13712	06/20/2026 07:46:17 A.M.
857001	06/20/2026 07:32:06 A.M.	01:44	13720	3132462974	13720	06/20/2026 07:33:50 A.M.
857001	06/20/2026 07:30:44 A.M.	01:48	3145792989	13719	13719	06/20/2026 07:32:32 A.M.
857001	06/20/2026 07:29:52 A.M.	02:17	3002260784	13740	13740	06/20/2026 07:32:09 A.M.
857001	06/20/2026 07:29:35 A.M.	03:05	13715	3058956041	13715	06/20/2026 07:32:40 A.M.
857001	06/20/2026 07:29:10 A.M.	00:14	13715	3058956041	13715	06/20/2026 07:29:24 A.M.
857001	06/20/2026 07:27:11 A.M.	01:39	13720	3043985136	13720	06/20/2026 07:28:50 A.M.
857001	06/20/2026 07:27:11 A.M.	01:04	13745	3115958945	13745	06/20/2026 07:28:15 A.M.
857001	06/20/2026 07:26:39 A.M.	00:27	13720	3043985136	13720	06/20/2026 07:27:06 A.M.
857001	06/20/2026 07:22:56 A.M.	01:50	13757	3012885617	13757	06/20/2026 07:24:46 A.M.

Nota: Se realiza la revisión de las grabaciones de la SUR y agencia CRUE con corte 08:00, se encuentran con normalidad.

Fuente: VERINT

7. Disponibilidad Grabadora RedBox

RedBox C4

Item	Status
Recorder ID	1019
Recorder Status	Recording
System Type	Standalone
Active Alarms	0
Unarchived Data	0 %
Network Storage Backlog	1 %
Recorder Utilization	11 %
Calls Being Recorded	11

No Archive Devices are licensed.

The current recorder time is:
07:46:38, 20 Jun 2026

Datos no archivados “0%”: Grabaciones correctamente almacenadas en la SAN.
Utilización del grabador: Porcentaje de canales siendo utilizados en tiempo real.
Llamadas siendo grabadas: Cantidad de llamadas siendo grabadas en tiempo real

Fuente: e-Monitor - RedBox

8. Procesamiento BD Producción PremierOne

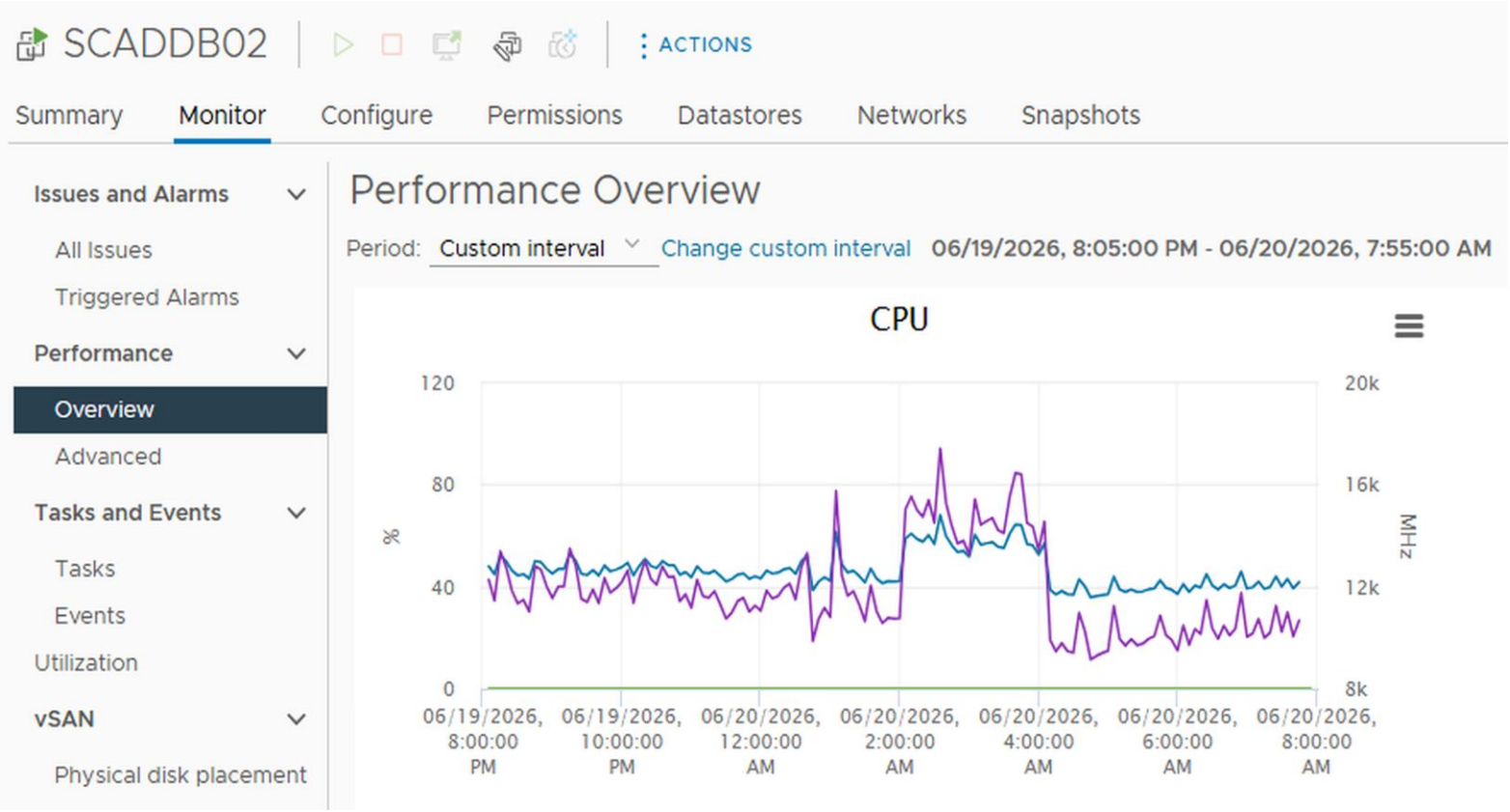

Fuente: Vcenter

9. Estado Arquitectura MITEL

Estado del servidor

Se evidencia la solución que conforma el sistema de grabación de contingencia MITEL y firewall PFsense, operando con normalidad, presentando un rendimiento optimo, disponibilidad en los servicios críticos y garantizando estabilidad en la red, sin afectaciones.

Services Status

Service	Description	Action
bsnmpd	SNMP Service	
dpinger	Gateway Monitoring Daemon	
kea-dhcp4	Kea DHCP Server	
named	Bind Domain Name Service	
ntpd	NTP clock sync	
openvpn	OpenVPN server: OPENVPNSERVER	
sshd	Secure Shell Daemon	
suricata	Suricata IDS/IPS Daemon	
syslogd	System Logger Daemon	

Fuente: vCenter, Emonitor y PFsense

10. Vesta Analytics

Cantidad de llamadas por operador

VESTA® Analytics

CANTIDAD DE LLAMADAS POR OPERADOR

Para (Nombre Operador de Recepción)

MOTOROLA SOLUTIONS

Fecha de creación: 06/20/2026 07:40:09 AM

Agrupamiento: Nombre Operador de Recepción

Rango de Fechas: 06/19/2026 11:40:09 PM - 06/20/2026 07:40:09 AM

Criterios de filtros: Por favor referirse a la última página

Nombre Operador de Recepción	Total llamadas	Categoría de llamada				Origen de llamada					Servicio Llamada (solo entrantes)		
		Emergencia	Ninguno	No-Emergencia	Otros	Entrante	Interno	Ninguno	Saliente	Fuente Desconocida	Abonado Fijo	Abonado Móvil	Dispositivo VoIP
Aguilera Arango, Julian Esteban (cjeaguileraara)	64	63	0	1	0	63	0	0	1	0	10	53	0
Aldana Gutierrez, Lucero Del Pilar (cldaldanagut)	15	14	0	1	0	14	0	0	1	0	2	12	0
Alvarez Vasquez, Eveling Nataly (cevalvarezvas)	72	72	0	0	0	72	0	0	0	0	2	70	0
Aparicio Mayor, Yalila (cyaparicioma)	86	84	0	2	0	84	0	0	2	0	3	81	0
Avila Losada, Marilene (cmavilalosad)	22	21	0	1	0	20	1	0	1	0	7	13	0
Avila Tejero, Ariel Arnulfo (caaavilateje)	13	12	0	1	0	12	1	0	0	0	0	12	0
Ballen Lopez, Angye Lisset (calballen)	69	68	0	1	0	67	1	0	1	0	7	60	0
Bautista Landinez, Jorge (cjorbaulan)	70	70	0	0	0	70	0	0	0	0	9	61	0
Bedoya Monsalve, Luisa Fernanda (clfbedoya)	56	56	0	0	0	56	0	0	0	0	2	54	0
Beltran Acosta, Jefferson (cjbeltranaco)	68	65	0	3	0	65	0	0	3	0	4	61	0
Borja Bautista, Yuly Andrea (cyulyborba)	62	60	0	2	0	60	0	0	2	0	2	58	0
Bustos Beltran, German Andres (cgabustosber)	59	58	0	1	0	58	0	0	1	0	3	55	0
Caicedo Calderon, Luis Nelson (clncaicedoca)	12	12	0	0	0	12	0	0	0	0	0	12	0
Carrascal Navarro, Carlos Julio (ccarjulnacarr)	23	22	0	1	0	22	0	0	1	0	0	22	0
Castaneda Forero, Elki Hernán (cehcastanedafor)	43	39	0	4	0	39	3	0	1	0	3	36	0
Castaneda Linares, Cristian Dario (ccrcastanedali)	50	50	0	0	0	50	0	0	0	0	1	49	0

Fuente: Vesta Analytics

11. Vesta Analytics

Duración de llamadas.

VESTA Analytics

DURACION DE LLAMADAS (respondidas)

Para (Tipo de Llamada)

MOTOROLA SOLUTIONS

Fecha de creación: 06/20/2026 07:40:09 AM

Agrupamiento: Tipo de Llamada

Rango de Fechas: 06/19/2026 12:00:00 AM - 06/19/2026 11:59:59 PM

Criterios de filtros: Please, refer to the last page.

Tipo de Llamada	Total de llamadas	Duración promedio de llamadas		Duración del llamante en configuración	Duración de llamante en cola de espera inicial	Duración de llamante en timbre inicial	Tiempo Promedio de Espera	Tiempo Promedio de Llamada (TMO)	Tiempo Promedio en espera (Hold)
Respondidas	17,016	00:01:05	Prom. Por llamada	00:00:00	00:00:01	00:00:01	00:00:01	00:00:53	00:00:02
			Prom. Por detalle	00:00:00	00:00:01	00:00:01	00:00:01	00:00:43	00:00:28
Total	17,016	00:01:05	Prom. Por llamada	00:00:00	00:00:01	00:00:01	00:00:01	00:00:53	00:00:02
			Prom. Por detalle	00:00:00	00:00:01	00:00:01	00:00:01	00:00:43	00:00:28

Fuente: Vesta Analytics

12. Vesta Analytics

Resumen de llamadas clasificadas

VESTA Analytics

RESUMEN DE LLAMADAS CLASIFICADAS

MOTOROLA SOLUTIONS

Para (Broma, Acosador, Alarma, No habla, Marcacion Errada, Informacion, No Region, Tramitado)

Fecha de creación: 06/20/2026 07:40:09 AM

Agrupamiento: Broma, Acosador, Alarma, No habla, Marcacion Errada, Informacion, No Region, Tramitado

Rango de Fechas: 06/19/2026 12:00:00 AM - 06/19/2026 11:59:59 PM

Criterios de filtro: Please, refer to the last page.

Broma, Acosador, Alarma, No habla, Marcacion Errada, Informacion, No Region, Tramitado	Total llamadas	Categoria de llamada			Servicio de llamadas (emergencia entrante)					Saliente (Emergencia, No-Emergencia, Otro)	Total Llamadas Abandonadas	Espera promedio (emergencia entrante)
		Emergencia	No-Emergencia	Otros	Abonado Fijo	Abonado Móvil	Dispositivo VoIP	Mensajeria SMS	Fuente Desconocida			
Acosador	12	12	0	0	12	0	0	0	0	0	12	00:00:01
Alarma	417	417	0	0	414	0	0	0	3	0	417	00:00:02
Broma	482	482	0	0	459	0	0	0	23	0	482	00:00:02
Informacion	394	394	0	0	377	0	0	0	17	0	394	00:00:04
Marcacion Errada	378	378	0	0	353	0	0	0	25	0	378	00:00:02
No habla	3,852	3,852	0	0	3,679	0	0	0	173	0	3,852	00:00:00
No Region	62	62	0	0	61	0	0	0	1	0	62	00:00:04
Tramitado	5,111	5,111	0	0	4,961	0	0	0	150	0	5,111	00:00:00
Total	**10,708**	**10,708**	**0**	**0**	**10,316**	**0**	**0**	**0**	**392**	**0**	**10,708**	**00:00:01**

Fuente: Vesta Analytics

13. Consumo internet canal principal 1 GB y backup 1 GB

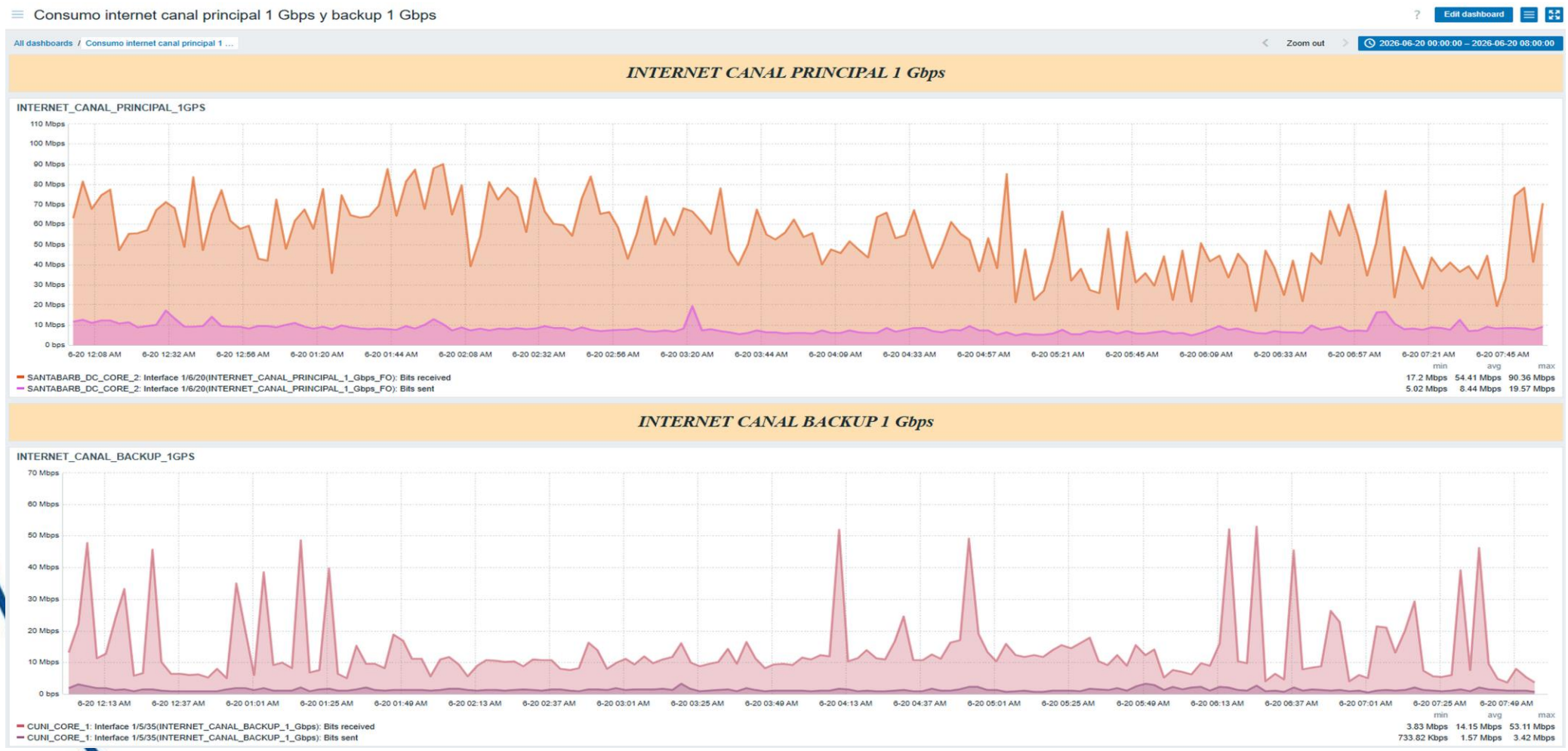

Fuente: Zabbix

14. Disponibilidad VPN VESTA FW_CUNI

Availability report

2026-06-20 00:00:00 – 2026-06-20 08:00:59

Host	Name	Problems	Ok
Fw_DC_Cuni_	VPN VESTA CUNI		100.0000%

Fuente: FW_CUNI SONICWALL

15. Novedades

- TICKET: INC17633.
EVENTO: Daño en librería servidor SL150 de Oracle.
OBSERVACIONES: Se presentad daño de la librería StoraGetekSL150 de Oracle en el DataCenter de Santa Barbara,es un daño de daño de firmware,error de sistema operativo.

- TICKET: INC18907.
EVENTO: Caída de la VPN.MOVILIDAD.
OBSERVACIONES: Se presenta caída en la VPN.MOVILIDAD, sobre las 02:58:02 del 05/07/2026 en esto momento la VPN.MOVILIDAD se encuentra en estado UP.

- TICKET: INC18943.
EVENTO: Alerta de fuente en swicht Brocade 6505.
OBSERVACIONES: El switch presenta alerta en una de las dos fuentes de poder del Switch Brocade 6505, Nombre SANB B2, Sn:CCD4005P055.

Fuente: FW_CUNI SONICWALL

15. Novedades

- TICKET: INC-19107 EVENTO: Caída del enlace SANTABARB_DC_CORE_2 TO BOMB_DC_CORE1. OBSERVACIONES: Se presenta caída en el enlace .SANTABARB_DC_CORE_2 TO_BOMB_DC_CORE1, sobre las 15:24:55 del 2026.07.28 con potencias en rango óptimos y sin errores CRC'S.3.

- TICKET: INC-19107 EVENTO: Caída del enlace SANTABARB_DC_CORE_2 TO BOMB_DC_CORE1. OBSERVACIONES: Se presenta caída en el enlace .SANTABARB_DC_CORE_2 TO_BOMB_DC_CORE1, sobre las 15:24:55 del 2026.07.28 con potencias en rango óptimos y sin errores CRC'S.3.

- TICKET: INC-19107 EVENTO: Caída del enlace SANTABARB_DC_CORE_2 TO BOMB_DC_CORE1. OBSERVACIONES: Se presenta caída en el enlace .SANTABARB_DC_CORE_2 TO_BOMB_DC_CORE1, sobre las 15:24:55 del 2026.07.28 con potencias en rango óptimos y sin errores CRC'S.3.

Fuente: FW_CUNI SONICWALL

Serás lo que creas

Gracias

Serás lo que creas